



PERÚ

Ministerio de Vivienda, Construcción y Saneamiento

Viviendas Promovidas: FONDO MI VIVIENDA - SECTOR PRIVADO

Fecha de actualización: 18 de Agosto 2017

Viviendas promovidas para su construcción por departamento

Periodo: Agosto 2016 - 14 Agosto 2017

Departamento	Créditos		Bonos		TOTAL		Beneficiarios		Monto Ejecutado	
	MI VIVIENDA	MI CONSTRUCCIÓN*	RIESGOS SÍSMICOS	TECHO PROPIO	VIVIENDAS	%	N°	%	S/.	%
Amazonas	6			589	595	1.6%	2,678	1.6%	11,378,847	0.8%
Ancash	119	3		1,468	1,590	4.3%	7,155	4.3%	33,810,525	2.4%
Apurímac	2			285	287	0.8%	1,292	0.8%	7,989,521	0.6%
Arequipa	190	2	227	440	859	2.3%	3,866	2.3%	39,229,188	2.8%
Ayacucho	32			589	621	1.7%	2,795	1.7%	16,610,863	1.2%
Cajamarca	32			377	409	1.1%	1,841	1.1%	9,856,908	0.7%
Callao	323	6	133	503	965	2.6%	4,343	2.6%	56,100,207	4.0%
Cusco	4			161	165	0.4%	743	0.4%	4,706,211	0.3%
Huancavelica	8			1,151	1,159	3.1%	5,216	3.1%	33,065,987	2.4%
Huánuco	13			287	300	0.8%	1,350	0.8%	6,579,155	0.5%
Ica	585	41		4,633	5,259	14.2%	23,562	14.1%	125,434,368	9.0%
Junín	207	2		1,289	1,498	4.0%	6,741	4.0%	49,528,757	3.6%
La Libertad	434	9		4,499	4,942	13.3%	22,203	13.3%	146,859,437	10.5%
Lambayeque	632	7		1,396	2,035	5.5%	9,158	5.5%	97,906,715	7.0%
Lima	3,665	40	1,083	2,798	7,586	20.4%	34,124	20.5%	546,405,885	39.2%
Loreto	4			416	420	1.1%	1,890	1.1%	11,350,709	0.8%
Madre de Dios	9			2	11	0.0%	50	0.0%	510,720	0.0%
Moquegua	1			5	6	0.0%	27	0.0%	115,415	0.0%
Pasco	15			127	142	0.4%	639	0.4%	3,033,136	0.2%
Piura	519	49		4,059	4,627	12.5%	20,615	12.4%	116,768,138	8.4%
Puno	73			98	171	0.5%	770	0.5%	6,245,860	0.4%
San Martín	12	2		2,632	2,646	7.1%	11,907	7.1%	50,194,878	3.6%
Tacna	50			416	466	1.3%	2,097	1.3%	12,508,215	0.9%
Tumbes				129	129	0.3%	581	0.3%	2,341,455	0.2%
Ucayali	3			258	261	0.7%	1,175	0.7%	5,016,538	0.4%
Total	6,938	161	1,443	28,607	37,149		166,811		1,393,547,639	

VIVIENDAS PROMOVIDAS DEL SECTOR PÚBLICO Y PRIVADO: Gestión Agosto 2016 - 04 de Julio 2017

SECTOR PÚBLICO	CRÉDITOS Y BONOS	37,149
	MEJORAMIENTO DE VIVIENDAS RURALES - PNVR	3,940
	MÓDULOS TEMPORALES DE VIVIENDA	3,513
TOTAL SECTOR PÚBLICO		44,602
SECTOR PRIVADO ^{2/}	CRÉDITOS HIPOTECARIOS	25,872
TOTAL VIVIENDAS PROMOVIDAS		70,474

Fuente: FONDO MI VIVIENDA, DGPPVU, SBS Elaboración: Oficina General de Estadística e Informática - Oficina de Estudios Estadísticos y Económicos

* La información de los Créditos MI Construcción incluye el programa MI CASA MÁS , el programa MI TERRENO y los Créditos Complementarios Techo Propio.

2/Fuente: SBS.Cifra calculada según metodología.

CRÉDITOS Y BONOS SEGÚN DEPARTAMENTO

(Créditos - Bonos y personas beneficiarias)

(Agosto - 14 Agosto 2017)

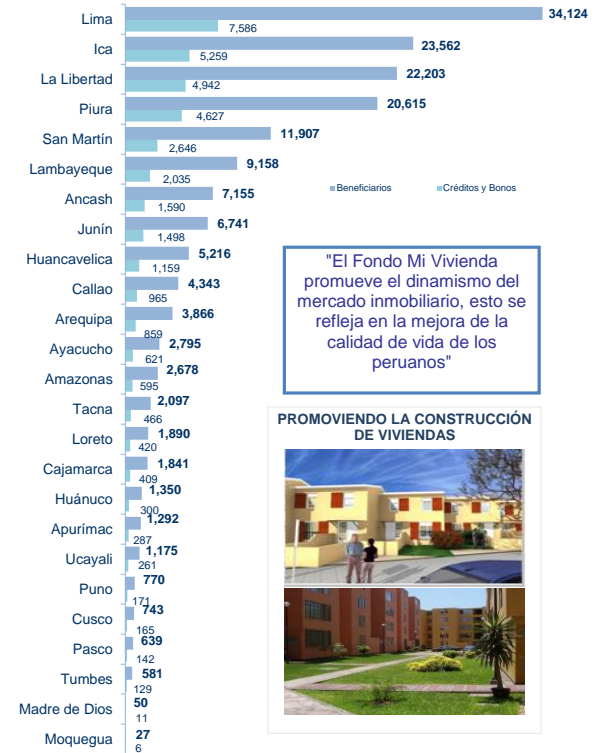

"El Fondo Mi Vivienda promueve el dinamismo del mercado inmobiliario, esto se refleja en la mejora de la calidad de vida de los peruanos"

PROMOVRIENDO LA CONSTRUCCIÓN DE VIVIENDAS



Los Bonos habitacionales permiten a las familias más necesitadas mejorar su calidad de vida.

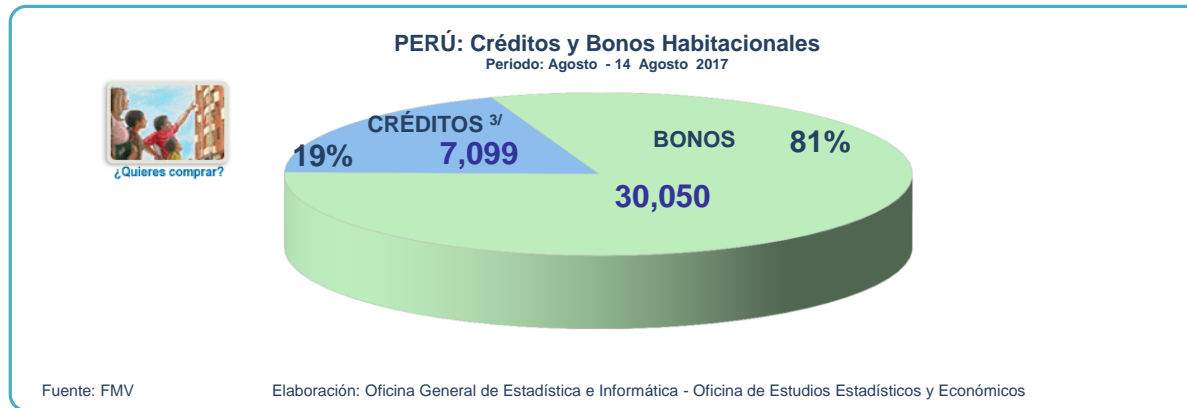

^{3/} Se considera sólo a los créditos del sector público