



MODELO REGISTRO - ATENCIÓN DE TRABAJO INFANTIL

El Modelo REGISTRO - ATENCIÓN es impulsado por el Ministerio de Trabajo y Promoción del Empleo y busca identificar a los niños y adolescentes en riesgo o en situación de trabajo infantil y a sus familias para derivarlos a los servicios que restituyan sus derechos a crecer sanos, educarse y a realizar actividades recreativas. También permitirá disponer de datos confiables sobre la atención efectiva de los casos de trabajo peligroso y medir el impacto de las políticas nacionales.

El sistema de registro se apoya en el trabajo conjunto con el sector Educación, a través de las Direcciones Regionales de Educación y las escuelas, y se desarrolla en alianza con los gobiernos locales.



Más información en la
Dirección General de Derechos Fundamentales y
Seguridad y Salud en el Trabajo
Av. Salaverry 655, Jesús María
Teléf 630 60 00 anexo 2215

Para denunciar casos de trabajo infantil debes ir
a la Demuna de tu localidad



Unidos por un Perú libre de trabajo infantil



¿Qué es el trabajo infantil ?



Es toda actividad económica que realizan los niños menores de 14 años y que impiden su pleno desarrollo físico, psicológico o afectan su salud, su asistencia o rendimiento en la escuela o, en general, usar su tiempo libre en actividades propias de su edad.

También se considera trabajo infantil a las actividades que realizan los adolescentes y que, por su naturaleza o por las condiciones en las que las desempeñan, son peligrosas porque ponen riesgo su salud, seguridad o integridad. Algunas formas de explotación económica de los niños se realizan en el marco de acciones delictivas en las que son adultos los que utilizan a los niños y niñas para su beneficio.

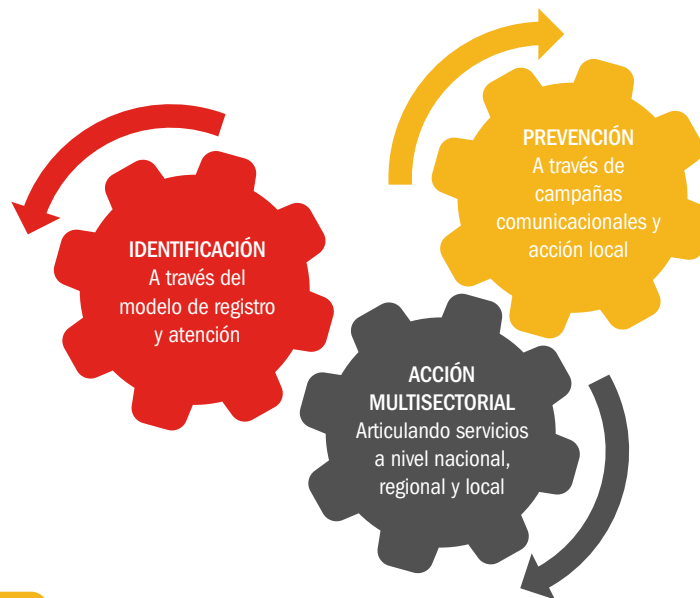

Datos de niños, niñas y adolescentes

➤ 1 de cada 4 niños, niñas y adolescentes entre los 5 y 17 años realiza actividades económicas (fuente ENAHO 2015)

➤ 1 de cada 6 niños, niñas y adolescentes entre los 5 a 17 años está realizando trabajos peligrosos (fuente ETI 2015)



¿Qué estamos haciendo?

Estrategia Nacional para la Prevención y Erradicación del Trabajo Infantil 2012 - 2021 (ENPETI)

La ENPETI es la política de Estado a cargo del Ministerio de Trabajo y Promoción del Empleo que, con la participación de todas las instituciones públicas y privadas, busca prevenir y erradicar el trabajo infantil, principalmente en sus peores formas, y proteger a los niños y niñas de manera integral.

El Ministerio de Trabajo y Promoción del Empleo preside el Comité Directivo Nacional para la Prevención y Erradicación del Trabajo Infantil CPETI, espacio multisectorial que da seguimiento a las acciones de la ENPETI.

Día Mundial contra el Trabajo Infantil 2017

En conflictos y catástrofes protejamos a los niños del trabajo infantil. Las situaciones de emergencia tienen un impacto devastador en la vida de las personas debido a que destruyen sus medios de subsistencia y los hacen caer en la pobreza. Los niños suelen ser las primeras víctimas de estas situaciones.

Este año, el Día Mundial contra el Trabajo Infantil se centraliza en el impacto de los conflictos y catástrofes que afecta a esta problemática.



Las empresas y los gremios empresariales, a través de diversas acciones y de sus programas de responsabilidad social pueden ayudar a prevenir el trabajo infantil, transmitir e incentivar su estrategia entre sus proveedores y clientes, y aportar acciones concretas previstas por la ENPETI.



Las organizaciones sindicales de toda actividad pueden ayudar a prevenir e identificar los casos de trabajo infantil y a difundir entre sus afiliados los efectos nocivos.



Las municipalidades y los gobiernos regionales, así como todas las organizaciones de la sociedad civil, pueden desarrollar acciones, proyectos y servicios para prevenir el trabajo infantil y restituir de manera integral los derechos de nuestros niños.



Todo ciudadano y ciudadana debe tomar conciencia de que el trabajo infantil afecta los derechos de nuestros niños y niñas, agudiza la pobreza de las familias, afecta la asistencia y los logros en la escuela.