



PERÚ

Ministerio
de Vivienda, Construcción
y Saneamiento

LORETO

PRINCIPALES INTERVENCIONES DEL MINISTERIO DE VIVIENDA, CONSTRUCCIÓN Y SANEAMIENTO

Agosto 2016 – Agosto 2017



PERÚ

Ministerio de
Vivienda, Construcción
y Saneamiento

INDICADORES SOCIO ECONÓMICOS DE LA REGIÓN LORETO

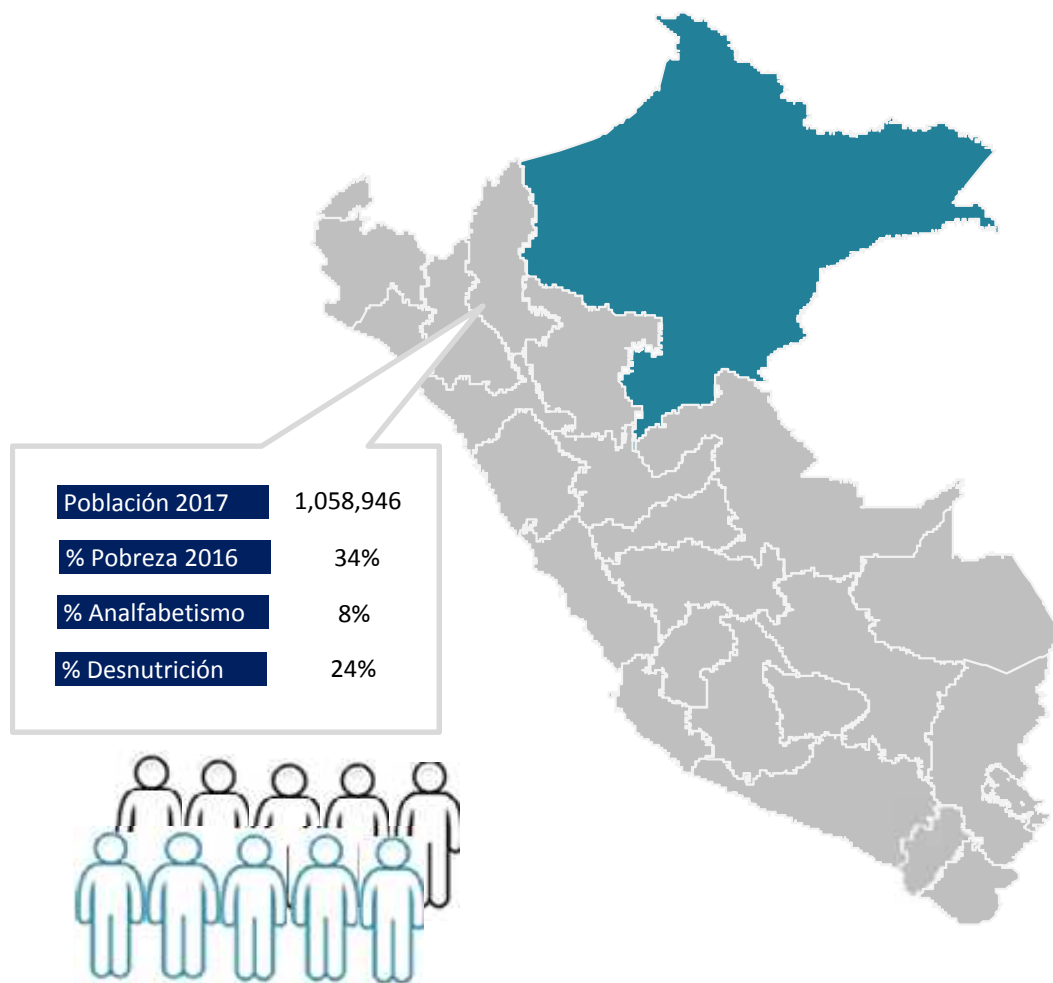

SANEAMIENTO



47% sin agua por red pública^{1/}



61% sin saneamiento^{2/}

1/ Red pública incluye abastecimiento de agua por red pública dentro o fuera de la vivienda o pilón de uso público. ENAPRES

2/ Saneamiento incluye servicio higiénico con red pública dentro o fuera de la vivienda o letrina (Por observación directa). Fuente: ENAPRES

Fuente: INEI- ENAHO 2016 - ENAPRES 2016, proyecciones de población 2017.



PERÚ

Ministerio de
Vivienda, Construcción
y Saneamiento

INTERVENCIONES DE PRINCIPALES PROGRAMAS: LORETO

Entre agosto 2016 y agosto 2017, el Ministerio invirtió un total de S/ 175 millones en la región Loreto, habiendo intervenido, principalmente en Saneamiento (58%), en el Programa de Mejoramiento Integral de Barrios (35%) y en Promoción de Viviendas (7%)

INVERSIÓN DEL MVCS SEGÚN PRINCIPALES PROGRAMAS,
Agosto 2016 - Agosto 2017 (En millones de soles)



1/ Saneamiento : Incluye los programas de saneamiento urbano y rural

2/ Viviendas promovidas (Incluye PNVR, créditos y bonos)

Fuente: Fondo MIVIVIENDA- Oficina General de Estadística e Informática



PERÚ

Ministerio de
Vivienda, Construcción
y Saneamiento

FINANCIAMIENTO PARA PROYECTOS DE SANEAMIENTO

FINANCIAMIENTO PARA PROYECTOS DE SANEAMIENTO EN ÁMBITO RURAL Y URBANO (Periodo: Agosto 2016 - Agosto 2017)



PROVINCIA	Nº DE PROYECTOS	POBLACIÓN BENEFICIADA /1	FINANCIAMIENTO /2
ALTO AMAZONAS	13	3,596	11,494,007
DATEM DEL MARAÑÓN	30	7,855	19,265,237
LORETO	32	28,390	35,339,201
MARISCAL RAMON CASTILLA	8	3,809	5,844,528
MAYNAS	32	18,583	15,118,717
PUTUMAYO	3	702	5,603,778
REQUENA	1	1,055	4,790,863
UCAYALI	5	936	4,526,140
TOTAL	124	64,926	101,982,471

/1: La población beneficiada = (conexiones nuevas de agua) x (ratio)

/2: Incluye financiamiento para obras, expedientes y/o estudios a través de transferencias de recursos, decreto de urgencia, ley N° 30624 y montos devengados bajo modalidad contrata

Nota: El ratio (3.6) corresponde a la ENAPRES 2016 - Definición: Ratio = Población/Viviendas

Fuente: Sistema de Seguimiento de Proyectos - Oficina General de Estadística e Informática

FINANCIAMIENTO PARA OBRAS DE SANEAMIENTO



FINANCIAMIENTO PARA OBRAS DE SANEAMIENTO EN ÁMBITO RURAL Y URBANO (Periodo: Agosto 2016 - Agosto 2017)

PROVINCIA	Nº DE PROYECTOS	POBLACIÓN BENEFICIADA /1	FINANCIAMIENTO /2
ALTO AMAZONAS	11	3,006	11,492,307
DATEM DEL MARAÑÓN	4	2,632	18,748,802
LORETO	6	5,227	34,516,470
MARISCAL RAMON CASTILLA	2	2,502	5,822,322
MAYNAS	7	11,916	14,989,780
PUTUMAYO	3	702	5,603,778
REQUENA	1	1,055	4,790,863
UCAYALI	5	936	4,526,140
TOTAL	39	27,976	100,490,462

/1: La población beneficiada = (conexiones nuevas de agua) x (ratio)

/2: Incluye financiamiento para obras a través de transferencias de recursos, decreto de urgencia, ley N° 30624 y montos devengados bajo modalidad contrata

Nota: El ratio (3.6) corresponde a la ENAPRES 2016 - Definición: Ratio = Población/Viviendas

Fuente: Sistema de Seguimiento de Proyectos - Oficina General de Estadística e Informática

FINANCIAMIENTO PARA EXPEDIENTE DE SANEAMIENTO

FINANCIAMIENTO PARA EXPEDIENTES TÉCNICOS DE SANEAMIENTO EN ÁMBITO RURAL Y URBANO (Periodo: Agosto 2016 - Agosto 2017)



PROVINCIA	Nº DE PROYECTOS	POBLACIÓN BENEFICIADA /1	FINANCIAMIENTO /2
ALTO AMAZONAS	2	590	1,700
DATEM DEL MARAÑÓN	26	5,224	516,435
LORETO	22	21,218	816,429
MARISCAL RAMON CASTILLA	6	1,307	22,206
MAYNAS	4	828	9,637
TOTAL	60	29,167	1,366,406

/1: La población beneficiada = (conexiones nuevas de agua) x (ratio)

/2: Incluye financiamiento para expedientes técnicos a través de transferencias de recursos, decreto de urgencia, ley N° 30624 y montos devengados bajo modalidad contrata

Nota: El ratio (3.6) corresponde a la ENAPRES 2016 - Definición: Ratio = Población/Viviendas

Fuente: Sistema de Seguimiento de Proyectos - Oficina General de Estadística e Informática



PERÚ

Ministerio de
Vivienda, Construcción
y Saneamiento

FINANCIAMIENTO PARA ESTUDIOS DE SANEAMIENTO



FINANCIAMIENTO PARA ESTUDIOS DE SANEAMIENTO EN ÁMBITO RURAL Y URBANO (Periodo: Agosto 2016 - Agosto 2017)

PROVINCIA	Nº DE PROYECTOS	POBLACIÓN BENEFICIADA /1	FINANCIAMIENTO /2
LORETO	4	1,944	6,303
MAYNAS	21	5,839	119,300
TOTAL	25	7,783	125,603

/1: La población beneficiada = (conexiones nuevas de agua) x (ratio)

/2: Incluye financiamiento para estudios de preinversión a través de transferencias de recursos, decreto de urgencia, ley N° 30624 y montos devengados bajo modalidad contrata

Nota: El ratio (3.6) corresponde a la ENAPRES 2016 - Definición: Ratio = Población/Viviendas

Fuente: Sistema de Seguimiento de Proyectos - Oficina General de Estadística e Informática

PROMOCIÓN DE LA VIVIENDA

Entre agosto 2016 y agosto 2017, se ha promovido la construcción y mejora de **423** viviendas en Loreto que beneficiarán a más de mil personas

CANTIDAD DE VIVIENDAS SOCIALES PROMOVIDAS

Agosto 2016 – Agosto 2017 ^{3/}



Indicadores	N° de Viviendas	Monto BBP (Millones de S/) ^{1/}	Valor de la vivienda (Millones de S/)
Créditos Fondo Mi Vivienda ^{2/}	4	0.1MM	0.3MM
Construcción en Sitio Propio	368		10.6MM
Mejoramiento de Viviendas	51		0.5MM
TOTAL	423	0.1MM	11.4MM



A los 12 meses de gestión ^{3/}

^{1/} Se considera el bono del buen pagador para los créditos del FMV, en las modalidades Nuevo Crédito MIVIVIENDA y MI CASA MÁS

^{2/} Incluye todos los créditos del FMV y el Crédito Complementario Techo Propio

^{3/} La información comprende el periodo agosto 2016 – 18 de agosto 2017.

PROMOCIÓN DE LA VIVIENDA

VIVIENDAS SOCIALES PROMOVIDAS POR PROVINCIA

Agosto 2016 – Agosto 2017 ^{3/}

PROGRAMA	PROVINCIA	N° DE VIVIENDAS	BENEFICIARIOS	MONTO BBP EN S/ ^{1/}	VALOR DE LA VIVIENDA EN S/
Créditos Fondo Mi Vivienda ^{2/}	ALTO AMAZONAS	1	5	14,000	58,000
	MAYNAS	3	14	40,500	258,655
Bonos Techo Propio	ALTO AMAZONAS	87	392		1,612,335
	LORETO	1	5		18,095
	MARISCAL RAMON CA	9	41		162,855
	MAYNAS	322	1,449		9,296,464
Total		423	1,904	54,500	11,406,404

^{1/} Se considera el bono del buen pagador para los créditos del FMV, en las modalidades Nuevo Crédito MIVIVIENDA y MI CASA MÁS

^{2/} Incluye todos los créditos del FMV y el Crédito Complementario Techo Propio

^{3/} La información comprende el periodo agosto 2016 – 18 de agosto 2017.

FORMALIZACIÓN DE LA PROPIEDAD

LORETO: TÍTULOS INSCRITOS (Periodo: Agosto 2016 - Julio 2017)

PROVINCIA	TOTAL TÍTULOS	BENEFICIARIOS	INVERSIÓN S/
ALTO AMAZONAS	9	41	6,095
LORETO	597	2,950	370,481
MARISCAL RAMON CASTILLA	110	542	68,593
MAYNAS	811	3,994	505,594
PUTUMAYO	25	125	15,273
REQUENA	26	114	18,472
UCAYALI	104	503	66,321
TOTAL	1,682	8,270	1,050,829

Fuente: COFOPRI - Oficina General de Estadística e Informática



PROMOCIÓN DEL ENTORNO DE LA VIVIENDA

LORETO: PROYECTOS DE MEJORAMIENTO INTEGRAL DE BARRIOS (Periodo: Agosto 2016 – Agosto 2017)

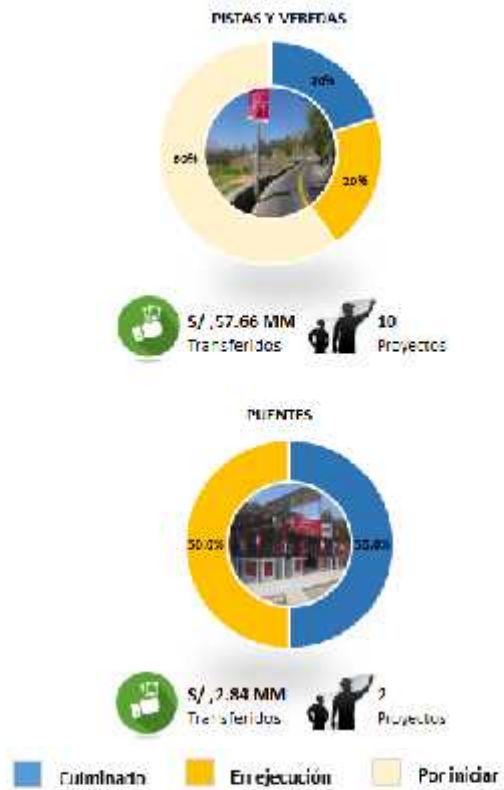

PROVINCIA	N° DE PROYECTOS	BENEFICIARIOS	MONTO TRANSFERIDO S/
ALTO AMAZONAS	1	7 881	1 128 467
LORETO	3	11 330	8 164 450
MAYNAS	6	220 677	47 482 052
REQUENA	2	3 300	3 720 143
TOTAL GENERAL	12	243 188	60 495 112

Fuente: Sistema de Seguimiento de Proyectos - Oficina General de Estadística e Informática



PERÚ

Ministerio de
Vivienda, Construcción
y Saneamiento

PROMOCIÓN DEL ENTORNO DE LA VIVIENDA



INTERVENCIONES DE MAQUINARIAS (Periodo: Agosto 2016 – Agosto 2017)

REGIÓN	EMERGENCIAS Y CONVENIOS		
	M3	M2	KM
Loreto	188,645.00	57,895.00	9.32

M3 - Remoción de Materiales
M2 - Perfilado y Nivelación
KM - Longitud de Trabajos